

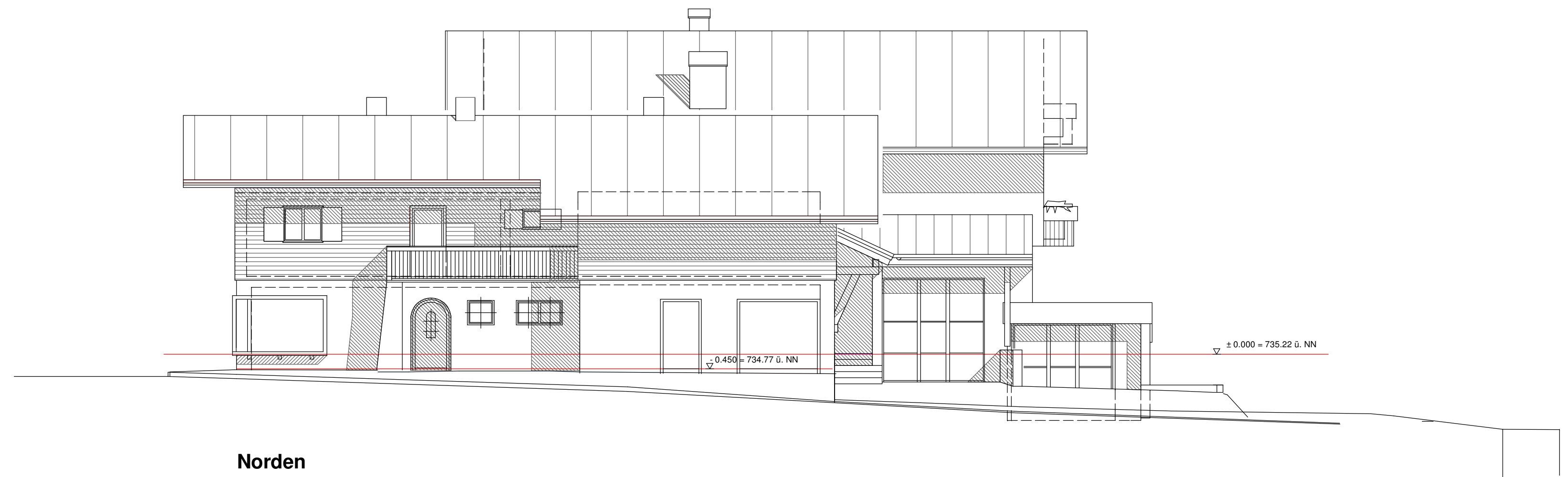

Süden

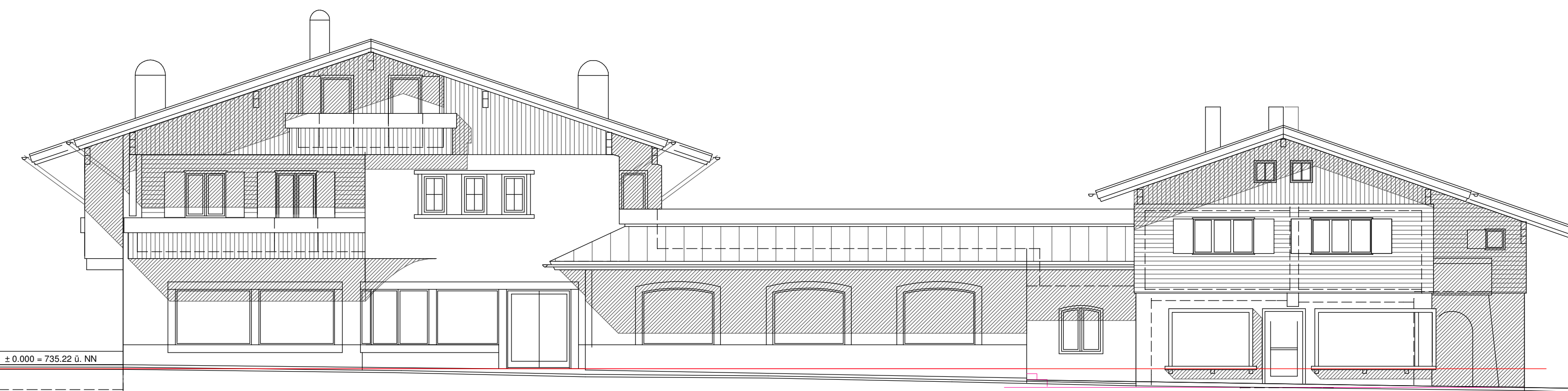

Norden

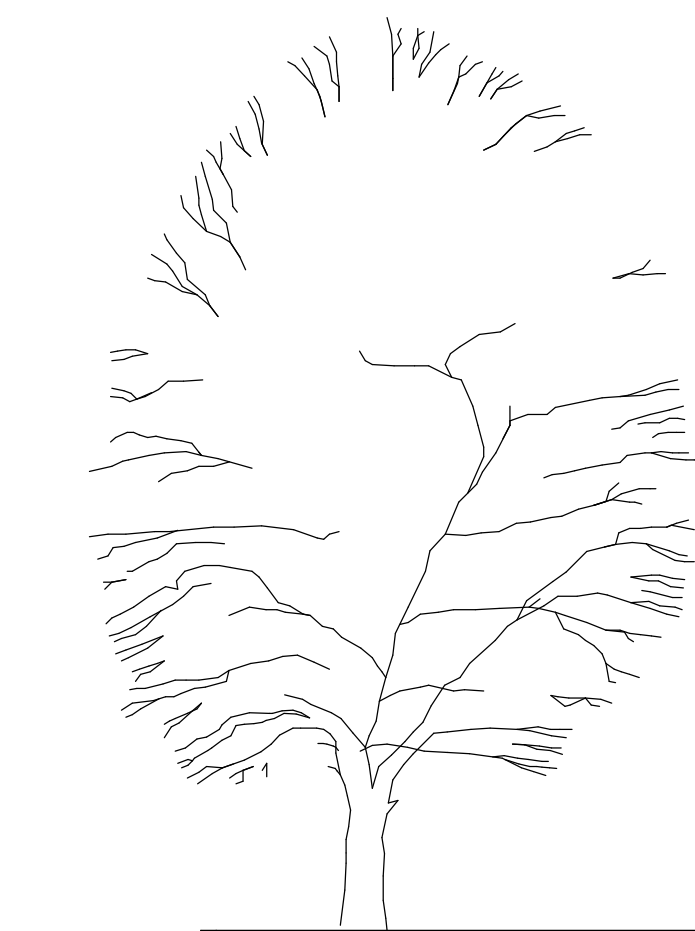

Osten

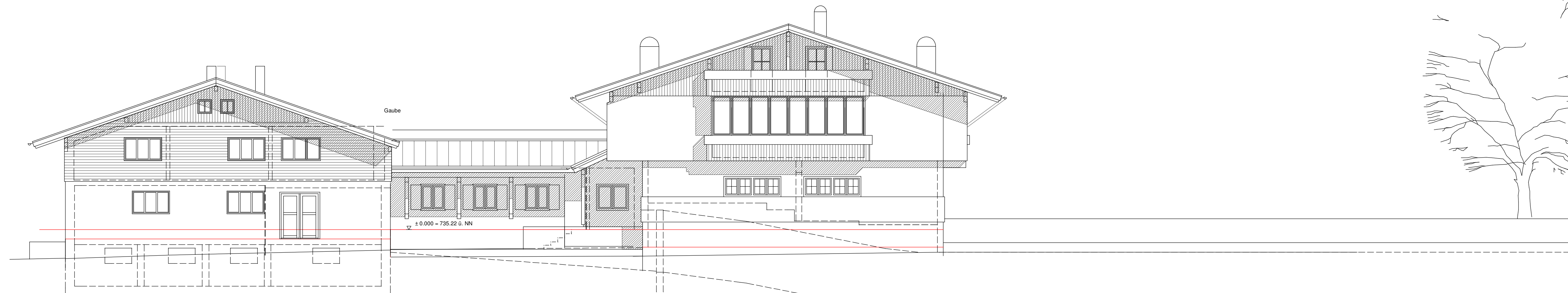
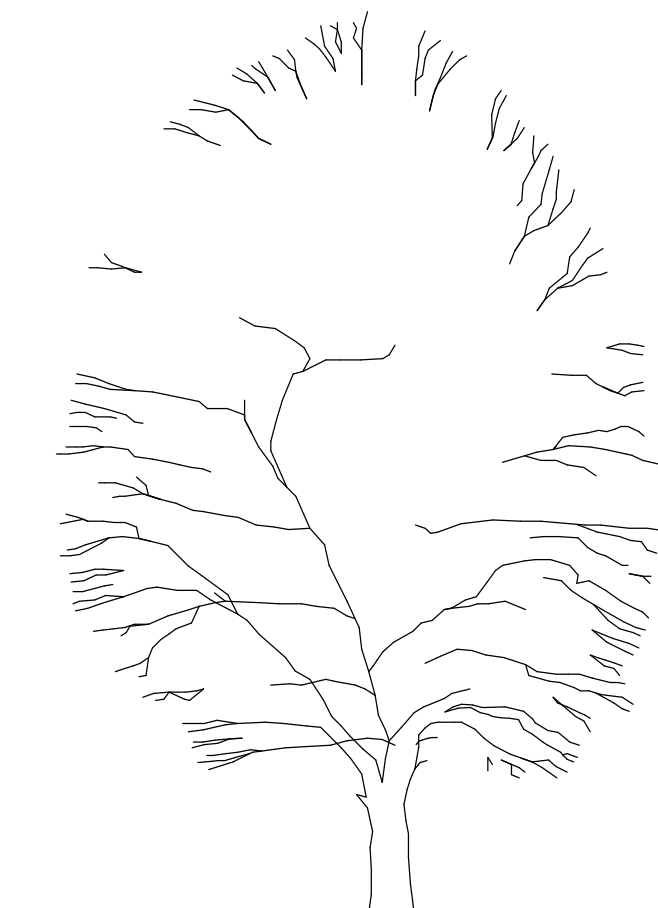

Westen

**BESTANDSPLAN ZUM  
EINGABEPLAN**

**M - 1 : 100**

BAUVORHABEN UND BAUORT **UMBAU DES BESTEHENDEN WOHN - UND GESCHÄFTSHAUSES  
IN 83707 GMUND AM TEGERNSEE , TEGERNSEERSTR. 10  
Hier : FASSADENUGESTALTUNG UND TRENNUNG DER  
NUTZUNGSEINHEITEN**

FLUR-NR. **1657**

BAUHERR UND GRUNDEIGNER **MICHAEL MUCH  
TEGERNSEERSTR. 10  
83707 GMUND AM TEGERNSEE**

ANGRENZER **ZUR KENNTNIS GENOMMEN UND ZUGESTIMMT :**

FLUR-NR. 1676 / 5  
Kniegl Thomas , Tegernseerstraße 5 , 83707 Gmund

FLUR-NR. ZU 1680 / 3  
Tegernsee - Bahn - Betriebsgesellschaft mbH , Bahnhofplatz 5 , 83684 Tegernsee

VERFASSER **DIPL.-ING. (FH) ARCHITEKT KLAUS JANKER  
BAIRAWIESER STRASSE 1 1/2 , 83646 BAD TÖLZ  
TELEFON 08041-70639 , FAX 08041-71114**