

Schnitt

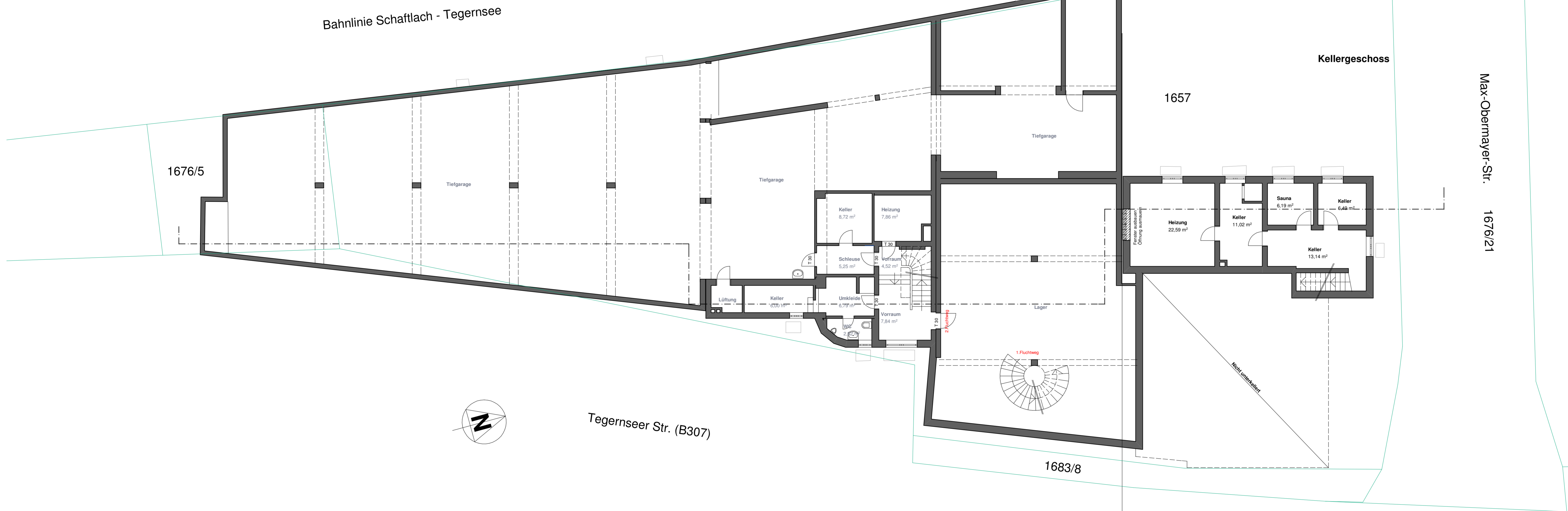

Kellergeschoss

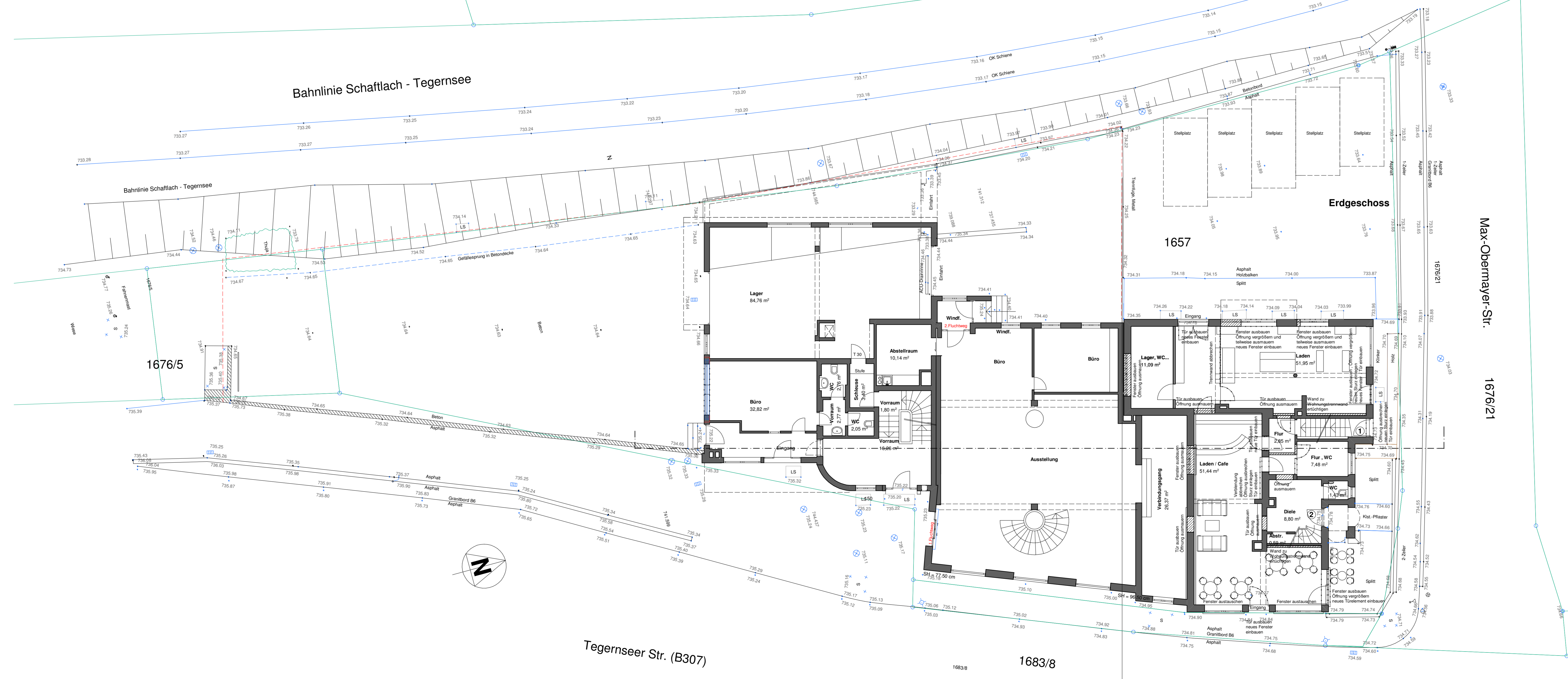

Erdgeschoss

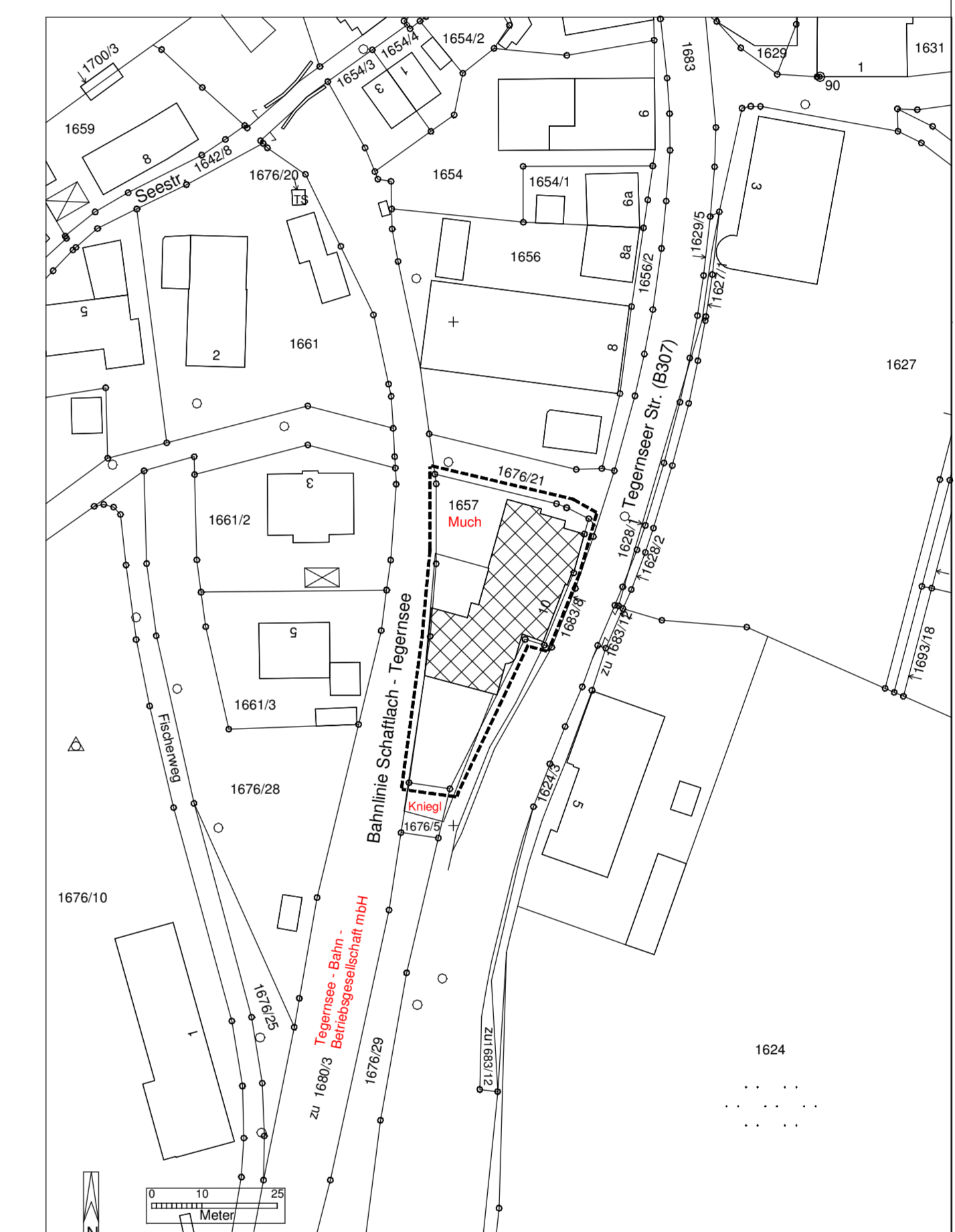

Auszug aus dem Katasterkartenwerk
Gemarkung: Gmund a. Tegernsee, Flurstück: 1657
Vermessungsamt Miesbach
Geschäftszeichen: Much
In der Darstellung der Grenzen können Veränderungen berücksichtigt sein, die noch nicht in das Grundbuch übernommen sind. Der Gebäudenachweis kann vom örtlichen Bestand abweichen.

EINGABEPLAN **M - 1 : 100**

BAUVORHABEN UND BAUORT: **UMBAU DES BESTEHENDEN WOHN- UND GESCHÄFTSHAUSES IN 83707 GMUND AM TEGERNSEE, TEGERNSEERSTR. 10**

GRUNDEIGENER: **MICHAEL MUCH TEGERNSEERSTR. 10 83707 GMUND AM TEGERNSEE**

ANGRENZER: ZUR KENNNTNIS GENOMMEN UND ZUGESTIMMT:

FLUR-NR. 1676/5: Kriegl Thomas, Tegernseerstraße 5, 83707 Gmund

FLUR-NR. ZU 1680/3: Tegernsee - Bahn - Betriebsgesellschaft mbH, Bahnhofplatz 5, 83684 Tegernsee

VERFASSER: **DIPL.-ING. (FH) ARCHITEKT KLAUS JANKER BARANWISER STRASSE 112, 83646 BAD TOLZ TELEFON 08041-70639, FAX 08041-71114**

BAD TOLZ NOVEMBER 2012 GRUNDRISSSE, SCHNITT, LAGEPLAN

Baunr. 602-31/2011
Umbau des bestehenden Wohn- und Geschäftshauses

beitragender Umbau und Nutzungsänderung

Baunr. 602-31/2011
Umbau des bestehenden Wohn- und Geschäftshauses

beitragender Umbau und Nutzungsänderung